



Algemene Paardenkennis

Lesboeken Paard 14

Kenniskaart, Kleuren benoemen

> Code AP 01.02.02, onderdeel van identificatie en registratie p&p

Leerdoel

De student benoemd de meest algemene kleuren bij de naam zoals die ook gebruikt wordt door de deskundigen bij het invullen van een signalement schets.

Kleuren van de vacht.

De basiskleuren zijn in veel gevallen goed te herkennen. De verdunnings- en de overige kleuren vragen vaak om een DNA test om de juiste kleur te kunnen bepalen. Dit kan van belang zijn als er met het paard gefokt gaat worden. Soms zijn bepaalde kleuren erg in trek, en soms worden kleuren liever vermeden. Hier kan na een kleurbevestiging door DNA onderzoek rekening mee gehouden worden.

Basiskleuren:

Vos (Sorrel of Chestnut): is een roodachtige kleur. Er bestaan vele type kleuren vos, van heel licht tot koffiedonker. De staart en manen hebben dezelfde, of een lichtere kleur als de vacht. Bij een zweetvos zijn de manen en staart lichter van kleur als de vacht (zie verderop, flaxen). Bij de kleur vos is er onderscheid door de kleuren roodvos, koffievos, goudvos, koolvos en zweetvos.



Roodvos

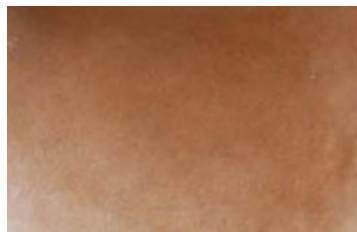

Vos licht (zweetvos)



Koffievos

Zwart (black): Bij een zwart paard zijn zowel de vacht, als de manen en staart zwart. Als het paard in de zon staat zal de vacht in de meeste gevallen iets buin kleuren door het zonlicht. Hierdoor zijn zwarte en donkerbruine paarden moeilijk te onderscheiden. Binnen de kleur zwart wordt onderscheid gemaakt tussen gitzwart, vaalzwart en koolzwart.

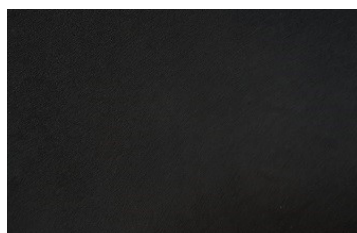



Algemene Paardenkennis

Lesboeken Paard 14

Kenniskaart, Kleuren benoemen

> Code AP 01.02.02, onderdeel van identificatie en registratie p&p

Bruin (bay): Bij een bruin paard is de vacht bruin, maar zijn de manen en staart zwart. Ook de benen en de puntjes van de oren zijn vaak zwart. Bij de kleur bruin is er nog verder onderscheid door de verdeling in zwartbruin, donkerbruin, kastanjebruin, roodbruin, goudbruin en lichtbruin.

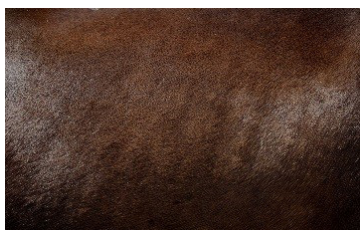

Donkerbruin



Kastanjebruin

Verdunningskleuren:

Crème (cream): De verdunningskleur crème maakt de vacht lichter. Onder de verdunningskleur crème vallen de kleuren: Palomino, Valk en Smokey Black als enkele verdunningskleur en Cremello, Perlino en Smokey Cream als dubbele verdunningskleur.

Enkele verdunningskleuren:

Bij **Palomino** gaat het om een vos met een crème verdunning.



Een **valk** is een bruin paard met een crème verdunning. Daarbij blijven de staart, manen en de benen donker gekleurd. Een valk lijkt met de vachtkleur op de wildkleur, maar heeft geen aalstreep.



Lichtbruine vacht met zwarte manen





Algemene Paardenkennis

Lesboeken Paard 14

Kenniskaart, Kleuren benoemen

> Code AP 01.02.02, onderdeel van identificatie en registratie p&p

Smokey Black is een zwart paard met een crème verdunding. Dit is echter niet goed zichtbaar, en de paarden worden vaak aangezien voor bruin.



Bij een **cremello** is er sprake van een paard met een geheel roze huid en blauwe ogen. De kleur ontstaat door een vos met 2 crème-genen. De vacht is wit of licht crèmekleurig met witte manen en staart. Bij een crèmekleurige vacht kunnen aftekeningen zoals een bles zichtbaar zijn.



Lichte creme vacht met witte manen

Een **Perlino** is een bruin paard met twee crème genen. Ook dit paard heeft een roze huid en blauwe ogen, maar in tegenstelling tot de cremello zijn bij deze kleur de manen en de staart iets donkerder (zeer licht rossig) van kleur. De vacht is crèmekleurig.



Crèmekleurige vacht en rossige manen

Wildkleur (dun): Bij wildkleur is er een lichtere kleur vacht. De wildkleur is te herkennen aan de aalstreep (donkere streep die loopt van manen tot staart) of aan de zebrastrepen op de benen.



Aalstreep thv staart





Algemene Paardenkennis

Lesboeken Paard 14

Kenniskaart, Kleuren benoemen

> Code AP 01.02.02, onderdeel van identificatie en registratie p&p

Zilver (silver): Deze verdunningskleur heeft invloed op het zwart pigment. De kleur wordt ook wel zilverappel genoemd. De staart en manen worden bij deze kleur lichter (bijna wit maar ook donker-grijs is mogelijk).

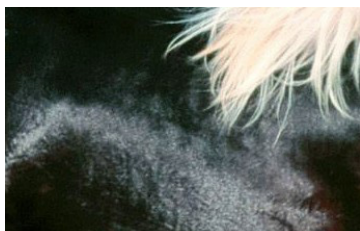

Zwarte vacht met witte manen



Champagne

Champagne: Deze verdunningskleur heeft zowel invloed op de zwarte, bruine als op voskleurige haren. Het maakt de haren lichter of verdunt de kleur. Deze paarden hebben een roze huid met donkere vlekjes (sproetjes), deze zijn vooral zichtbaar op de neus, bij de ogen en bij de geslachtsdelen omdat de huid hier niet of weinig bedekt is met de lichte haren. Afhankelijk van de kleur die door de champagne gen veranderd wordt, heeft het paard lichte of donkere manen bij de champagne kleurige vacht.

Pearl: Pearl is pas recent ontdekt. Indien er ook een crème gen aanwezig is versterken deze elkaar en ontstaat een dubbele verdunning (met daarmee een lichtere kleur). De dubbele verdunning ontstaat ook bij een dubbel pearl gen. Bij vos ontstaat een abrikooskleurige vacht, bij zwart een leverkleurige vacht en bij bruin zie je donkere benen en een abrikooskleurige vacht.



Zwart pearl (leverkleurig)





Algemene Paardenkennis

Lesboeken Paard 14

Kenniskaart, Kleuren benoemen

> Code AP 01.02.02, onderdeel van identificatie en registratie p&p

Andere kleurfactoren:

Schimmel (grey): Bij een schimmelkleurig paard verliezen de haren langzaam het pigment. Hierdoor wordt het paard steeds witter. Bij de geboorte zijn de paarden vaak helemaal gekleurd, dit kan zowel zwart (blauwschimmel), bruin (bruinschimmel) als vos (roodschimmel) zijn. Wel is er vaak al lichte rand rond de ogen zichtbaar. De snelheid waarmee het paard wit wordt verschilt per paard. Vaak zie je dat manen en/of staart later lichter worden als de rest van de vacht. Je kunt de leeftijd dan ook niet aflezen aan hoe wit een schimmel is.

Een vliegenschimmel heeft een witte vacht met daardoor stipjes in de basiskleur van het paard.

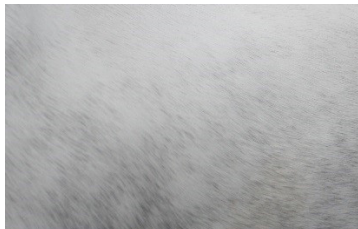

Lichte schimmel

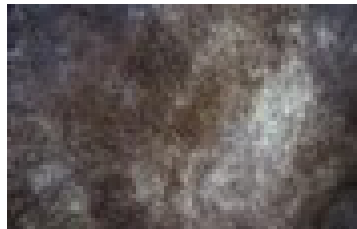

Donkere schimmel



Vliegenschimmel

Sooty (smutty): Bij deze kleur zijn mengen er zich zwarte haren door de vacht. Deze komen vooral voor op de bovenkant, de romp en de benen. Onder de flanken en de borst zijn nauwelijks tot geen zwarte haren te vinden. De hoeveelheid zwarte haren verschilt. Waar bij een schimmel de vacht steeds lichter wordt, kan de vacht bij een sooty steeds donkerder worden.

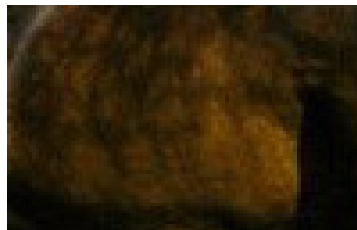



Algemene Paardenkennis

Lesboeken Paard 14

Kenniskaart, Kleuren benoemen

> Code AP 01.02.02, onderdeel van identificatie en registratie p&p

Meelsnuit (mealy, pangare): Bij deze kleur worden de snuit, den buik, de flanken en de borst lichter van kleur. Deze kleur komt veel voor bij fjorden, haflingers en de exmoor. De kleur komt alleen voor bij de basiskleuren bruin en vos. Bij zwart kan mealy niet voorkomen. De naam meelsnuit komt doordat de haren rond de snuit een meelachtige kleur krijgen, waardoor het lijkt alsof het paard met zijn snuit in het meel heeft gezeten. De hoeveelheid meelkleurige haren verschilt per paard en gaat van crèmekleurig naar bijna wit.

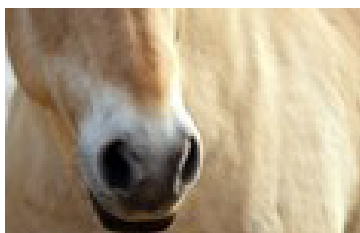

Meelsnuit

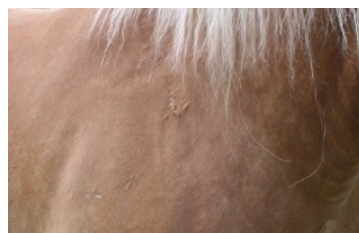

Voskleurig lijf met witte manen
(zweetvos/ flaxen)

Flaxen: Hierover is nog niet zoveel bekend. Wel is duidelijk dat dit de kleur 'zweetvos' veroorzaakt, zoals bij de haflingers, waarbij de staart en manen en behang wit van kleur zijn en de rest van het lijf licht voskleurig. Waarschijnlijk beïnvloed flaxen alleen het rode pigment in de manen en staart. Het komt alleen voor bij de basiskleur vos.

Witpatronen:

Appaloosa: Dit is een verzamelnaam voor een bijzonder witpatroon waarbij stippen zichtbaar zijn. Binnen de appaloosa zijn weer verschillende variaties als few-spot, snowcap, panterbont, marmerbont, schabrakbont, snowflake en frost. In alle gevallen zijn er op bepaalde plaatsen, of over het hele lijf stippen zichtbaar. Dit kan zowel in het bruin, als in het zwart of vos kleurig zijn.





Algemene Paardenkennis

Lesboeken Paard 14

Kenniskaart, Kleuren benoemen

> Code AP 01.02.02, onderdeel van identificatie en registratie p&p

Tobiano (platenbont): Deze kleur is niet echt een kleur, maar een wijzigingsfactor van de andere kleuren. Het wordt meestal 'bont' genoemd. Er zijn bij een platenbont paard 'koeienvlekken' zichtbaar, de grote van de witte vlekken verschilt per paard. De vlekken zijn meestal scherp (duidelijke overgang in kleur) begrensd. De kleur van de vlekken kan zowel zwart, als bruin of vos zijn. Bij een bruin paard ontstaat een driekleur (bruin, zwart en wit).



Overo: Onder overo vallen de witpatronen: Frame overo, sabino en splashed white (witkopbont). Een combinatie van een (of meerdere) van deze patronen met tobiano wordt Tovero genoemd.

Bij Frame overo is het wit omringt door donkere vacht en het wit loopt niet door over de rug. De benen zijn ook donker. Bij sabino zijn er vaak grillige witpatronen te zien, soms enkele vlekken, soms is bijna het gehele paard wit. Bij splashed white zijn er vaak een wit hoofd, en witte vlekken op de benen zichtbaar. Het is letterlijk alsof het paard in de witte verf gedoopt is.

Roan: Bij de kleur roan zie je witte haren die over de vacht verspreid zijn. Ze komen echter alleen voor op de romp. Manen, staart, hoofd en onderbenen blijven echter de basiskleur.

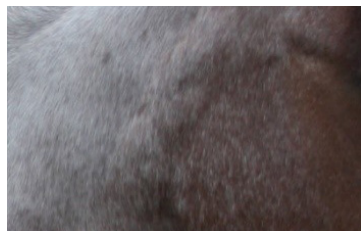

Overgang hals naar hoofd bij roan

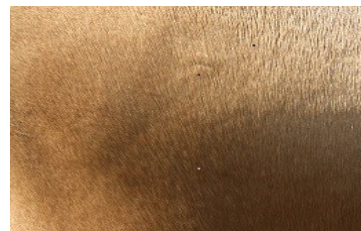

Bijzondere goudkleur bij een Akhal Teke, Turkmeens ras





Algemene Paardenkennis

Lesboeken Paard 14

Kenniskaart, Kleuren benoemen

> Code AP 01.02.02, onderdeel van identificatie en registratie p&p

Verwerkingsvraag: Bij welke kleur hebben de manen niet dezelfde kleur als dat de vacht heeft?

- A) Appaloosa.
- B) Tobiano.
- C) Silver.

Verwerkingsvraag: Wat is de Engelstalige benaming voor de kleur vos?

- A) Sorrel.
- B) Black.
- C) Bay.





Algemene Paardenkennis

Lesboeken Paard 14

Algemene paardenkennis, Lesboek 14

De student komt in aanraking met diverse ruiters, velen beginnen op de manege aan hun eerste (verzorg) paard. De student moet gaan inzien welk paard voor wie geschikt is. Past een paard bij de ambitie van de ruiter, wil de ruiter te veel? Is rustig beginnen met een ervaren paard beter of kan de ruiter een paard met meer 'bloed en praatjes' al goed hebben? Is het paard geschikt voor de activiteiten die de ruiter op het oog heeft? Is de combinatie een match of mismatch. Veel leed kan in den beginnen voorkomen worden door een overwogen keuze te maken. De student adviseert de ruiter naar eer en geweten, steeds met het oog op veiligheid en welzijn.

Leerlijn niveau II

De student heeft in het Lesboek Paarden Trainen en Instructie een idee gekregen van welk paard (bouw en niveau) geschikt is voor de dressuur, springen of recreatieve ambities. De student heeft kijk ontwikkeld op de vele verschillende karakters van paarden. De student maakt een (fictief) aankoopadvies voor twee schoolpaarden.

Leerlijn niveau III

De student verzorgt een aankoopadvies (tot € 8.000) voor een (fictieve) aankomend sportruiter, adviseert, informeert (verzorging en aansprakelijkheid) en begeleidt de ruiter van A tot Z bij de aankoop. De student werkt met standaard contracten en checklijsten.

Leerlijn niveau IV

Advies bij aankoop paard vanaf € 8.000 , rechts en wetkennis van/ voor houder en eigenaar.

Leerdoel

De student heeft inzicht in de behoeftes van de sporter en adviseert het daarvoor geschikte paard. Door een verantwoorde keus bespaart de student de ruiter en het paard veel (financieel) leed.

Student

Dit Lesboek Algemene Paarden kennis, advies bij aan- en verkoop bestaat grotendeels uit kenniskaarten en thuisopdrachten.





Algemene Paardenkennis

Lesboeken Paard 14

Inhoud

Paspoort voor paard

- > Code AP 01, onderdeel van identificatie en registratie p&p **12**
 - 14 Wat als het paard naar de slacht gaat.
 - 14 Als het paard niet naar de slacht maar wel dood gaat.

Id. en registr. door chiptransponder

- > Code AP 01.01, onderdeel van identificatie en registratie p&p **15**
 - 17 I&R (Identificatie en Registratie) in de toekomst
 - 18 Een systeem is nooit helemaal sluitend.
 - 18 Einde zoektocht

Signalement schets lezen

- > Code AP 01.02, onderdeel van identificatie en registratie p&p **21**
 - 22 Aftekeningen aan de benen en voeten.
 - 23 Aftekeningen aan het hoofd.

Kleuren benoemen

- > Code AP 01.02.02, onderdeel van identificatie en registratie p&p **25**
 - 25 Kleuren van de vacht.
 - 25 Basiskleuren:
 - 26 Verdunningskleuren:
 - 29 Andere kleurfactoren:
 - 30 Witpatronen:

Signalement schets controleren

- > Code AP 01.02.03, onderdeel van identificatie en registratie p&p **33**

Signalement schets maken

- > Code AP 01.02.04, onderdeel van identificatie en registratie p&p **35**

Entingen op orde houden

- > Code AP 01.03, onderdeel van identificatie en registratie p&p **37**

Algemene kennis paard

- > Code AP 02, schutblad voor printversie **39**

Evolutie van het wilde paard

- > Code AP 02.01, onderdeel van algemene kennis paard **40**
 - 40 In den beginne was er geen 'rijpaard', er was Eohippus...!
 - 42 De wilde paarden zijn op...





Algemene Paardenkennis

Lesboeken Paard 14

Karakters (probleempaarden)

> Code AP 02.02, onderdeel van algemene kennis paard 48

- 51 Probleempaarden of paarden met problemen.
- 52 De 'echte' probleempaarden.
- 54 Het ja, ja, nee, ja... spell!

Anatomie functioneel

> Code AP 02.03, onderdeel van algemene kennis paard 57

- 58 Balans in de gewichtsverdeling
- 60 Bot- o- logica
- 62 Anatomische 'Weet je's':

Exterieur, ook afwijkende beenstanden

> Code AP 02.04, onderdeel van algemene kennis paard 66

- 67 De vergelijking paard en mens...
- 68 Het voorbeen van voor af bekeken.
- 72 Het voorbeen van opzij.
- 74 Opmerkingen bij het voorbeen.
- 74 Niet gewenst
- 75 Op de voorhand lopen? Hoe zie je dat op voorhand?
- 77 Gezonde banden en kapsels geven steun.
- 78 De hals beoordelen.
- 80 De schoft van het paard beoordelen
- 81 De rugwervels
- 81 De rug beoordelen
- 82 Romplengte
- 83 Een goede beklede toplijn, het 'profiel' van de rug = de handtekening van de ruiter;
- 84 De rug van boven bekijken.
- 85 Het achterbeen en de achterhand.
- 85 De lendenen vormen het begin van de achterhand
- 87 Sterke lendenen
- 87 Zwakke lendenen
- 87 Het Bekken
- 89 Het zijaanzicht van het achterbeen.
- 90 Het dressuur paard
- 90 Een perfect been
- 90 Niet gewenst
- 91 Zeer ongewenst
- 91 Overbouwd
- 92 Achterstandig staan





Algemene Paardenkennis

Lesboeken Paard 14

93	Te lange benen	
94	Asymmetrische benen	
94	Mediale (midden)doorsnede achterbeen.	
Exterieur, leeftijd bepalen door gebit		
> Code AP 02.05, onderdeel van algemene kennis paard		97
Fysiologie, hoe beweegt het apparaat		
> Code AP 02.06, onderdeel van algemene kennis paard		101
104	Spieren ontwikkelen door gymnastiek – rekken en strekken	
108	Beweegspieren (grote botbewegers) of skeletspieren.	
109	Correcte lengtebuiging en verticale gerichtheid.	
111	Spieren en hoe ze hun werk doen	
111	De opbouw van de spier	
113	Spieren hebben een geheugen	
113	Spiervezels	
113	Spieren en het ondersteunend apparaat van banden, pezen, vliezen, kapsels en platen...	
114	Agonisten en antagonist	
115	De functie van skeletspieren (botbewegers) is divers. Ze kunnen zorgen voor:	
117	FUNCTIEKAART SPIEREN I	
118	FUNCTIEKAART SPIEREN II	
120	II Spieren die de rug buigen;	
120	Zwaartekracht gebruiken	
121	III De spieren die helpen de rug (zijwaarts) te buigen = lengtebuiging;	
121	Over de rug van het paard	
122	Het Spanzaagmechanisme tussen knie en spronggewricht.	
123	Het spanzaagmechanisme: samenwerkende pezen	
124	VI Spieren die het voorbeen naar achteren bewegen.	
124	VIII Spieren die de romp oprichten	
126	XIV Spieren die het achterbeen naar binnen en buiten bewegen.	
127	Spieren die het voorbeen naar binnen en buiten bewegen.	
Gebruiksmogelijkheden paard, inschatten		
> Code AP 02.07, onderdeel van algemene kennis paard		128
130	Aan de conditie, het sportniveau en souplesse van een paard kan je werken, aan de bouw en de functionaliteit van een paard verander je niets.	
Beengebreeken, harde en zachte		
> Code AP 02.08, onderdeel van algemene kennis paard		131
132	Harde beengebreeken voorbenen.	
133	Harde beengebreeken achterbeen.	
134	Zachte beengebreeken voorbeen	





Algemene Paardenkennis

Lesboeken Paard 14

135 Zachte beengebreeken achterbeen	
136 Algemeen beengebreeken	
137 Beenstanden en afwijkingen, een overzicht.	
Aan en verkoop, begeleiden en adviseren klanten	
> Code AP 03, schutblad voor printversie	139
Aan en verkoop, trainingsgegevens	
> Code AP 03.00, onderdeel van begeleiden en adviseren klanten	140
Aan/verkoop paarden voor rijkschool	
> Code AP 03.01, onderdeel van begeleiden en adviseren klanten	142
142 Paarden kopen en verkopen, wat komt erbij kijken?	
142 Schoolpaarden kopen?	
142 Welke mix?	
142 Uitdagingen aangaan?	
143 'Uit de sport' paarden?	
143 Sportconditie	
144 Blessuretijd	
Aan en verkoop, kennis van de markt	
> Code AP 03.01.01, onderdeel van begeleiden en adviseren klanten	145
145 Wat is een goede prijs voor een paard?	
146 Paarden gratis aangeboden	
146 Paarden kopen van de handelaar	
147 Paarden kopen van particulieren.	
148 Paarden kopen van een collega, zoeken in je netwerk.	
148 Klanten mee?	
148 Meer tips;	
Aan en verkoop, gewogen advies	
> Code AP 03.02, onderdeel van begeleiden en adviseren klanten	150
150 Als het goed gaat...	
Aan en verkoop, begeleiding klanten	
> Code AP 03.03, onderdeel van begeleiden en adviseren klanten	151
151 Kijken voor de klant, eerst een waarschuwing!	
152 Praktische zaken aankoop paard	
153 Een voorbereidend gesprek	
153 De wensen van de klant	
153 Vragen aan de klant	
154 * Rijervaring van de klant;	
154 De tijdsbesteding van de klant aan het paard, meer vragen...	
155 Hoe wil je je paard stallen? Wat wil de klant van een droomaccommodatie?	





Algemene Paardenkennis

Lesboeken Paard 14

- 155 Nog meer vragen!
- 156 Wensen van het paard!
- 156 Wat wil/wenst het 'droompaard' van een accommodatie?
- 157 Wat kost deze droom precies?
- 157 De eenmalige kosten
- 158 De terugkerende kosten
- 158 Onvoorziene kosten
- 158 Opbrengsten; meelopen in de manegeles/ rijder(s)?
- 159 De eenmalige kosten;
- 159 De aanschaf
- 159 De aankoopkeuring
- 159 Röntgenologisch onderzoek
- 160 Het transport na aankoop
- 160 Overschrijvingskosten van paspoort en stamboekpapier
- 160 Eerste aanschaf harnachement en verzorgingsproducten
- 160 Zadelpasser
- 161 De terugkerende kosten;
- 161 De stalling
- 162 Ruwvoer, krachtvoer en stalbodem (stro, zaagsel...)
- 162 Weidegang/paddock
- 163 Hoefsmid
- 163 Ontwormen
- 163 Vaccineren/enten
- 163 Reiskosten van en naar stal
- 163 Verzekeringen voor aansprakelijkheid, ziekte of anders...
- 164 Niet aansprakelijk
- 164 Meer verzekeren
- 164 Spullen verzekeren
- 164 Besparen
- 164 Lesgeld
- 165 Dierenarts
- 165 Paardentandarts
- 165 Onderhoud en vervanging harnachement en verzorgingsmaterialen en middelen
- 165 Extra's, lekkernijen en voedingssupplementen
- 165 Sportfysiotherapeut, sportmasseur, therapeut e.d.
- 165 Sportkleding en stalkleding
- 166 Het passende paard vinden
- 168 De eerste bezichtiging voorbereiden
- 168 De afspraak maken
- 170 Op het harde
- 170 Vraag de verkoper het hemd van het lijf...





Algemene Paardenkennis

Lesboeken Paard 14

171 De tweede bezichtiging	
172 Bij punt 7 de klinische keuring	
173 Het keuringsrapport	
173 Bij punt 10 de Proefperiode	
Veterinaire klinisch/röntgen keuring	
> Code AP 03.04, onderdeel van begeleiden en adviseren klanten	175
177 Beginnen...	
177 Longeren op het zachte en het harde	
177 Buigproeven (op het harde, weglopen/draven in een rechte lijn)	
178 Röntgenologisch laten keuren	
179 Bloedtest	
179 Een afgekeurd paard?	
179 HET Keuringsrapport	
Aan en verkoop standaard contracten	
> Code AP 03.05, onderdeel van begeleiden en adviseren klanten	180
181 Het koopcontract	
182 Wat staat er in de wetboeken over koop en onderzoeksplicht?	
183 De koop ontbinden	
183 1) Het verborgen gebrek	
184 2) Non-conformiteit	
184 3) Dwaling	
184 Je gelijk halen?	
Transport	
> Code AP 04, schutblad voor printversie	186
Trailer, periodieke inspectie	
> Code AP 04.00, onderdeel van transport	187
187 De vrijwillige periodieke inspectie	
188 Kwaliteit van de banden	
189 De reminstallatie; de oplooprem en de zelfremmende installatie	
189 De steunwiel bevestiging;	
190 De laadklep;	
Trailer, aankoppelen	
> Code AP 04.01, onderdeel van transport	192
195 De trailer is veilig gekoppeld!	





Algemene Paardenkennis

Lesboeken Paard 14

Trailer, korte veiligheidscontrole elk gebruik	
> Code AP 04.02, onderdeel van transport	196
197 De wijze van aankoppelen (tweede check)	
197 De verlichting controleren	
198 Bandenspanning;	
Transport, paard klaar maken	
> Code AP 05, onderdeel van transport	201
Transport, inladen en uitladen paard	
> Code AP 05.01, onderdeel van transport	204
205 Het ervaren paard;	
212 Groene en moeilijk te laden paarden	
212 Stap voor stap, oefenen en bevestigen van het gewenste gedrag.	
213 Enkele handgrepen die je in ieder geval acht moet nemen	
214 'Makkie' Clicker training voor het laden van paarden	
Transport, vervoeren van een groepen paarden	
> Code AP 05.02, onderdeel van transport	216
216 Groepsvervoer	
219 Met meerdere auto's en trailers	
Transport, merrie met veulen vervoeren	
> Code AP 05.03, onderdeel van transport	220
Transport, internationaal vervoer	
> Code AP 05.04, onderdeel van transport	222
222 Internationaal vervoer, Importeren en Exporteren	
223 Waar krijg je onder andere mee te maken;	
223 Paarden importeren naar Europa vanuit USA of Canada?	
223 United States of America (USA)	
224 Export naar CHINA	
224 MEXICO	
224 CANADA	
224 Piroplasrose:	
225 Dourine	
225 Coggins	
225 CEM	

